

Gli artisti di Ca' Pesaro e le esposizioni del 1919 e del 1920

a cura di Stefania Portinari

Catalogo dell'esposizione di Estate del 1920

CITTÀ DI VENEZIA - OPERA BEVILAQUA-
LA MASA - ESPOSIZIONE PERMANENTE
D'ARTI E INDUSTRIE VENEZIANE.

BIBLIOTECA
CA' PESARO

Op.
P.D.
5247

VENEZIA

CATALOGO
DELLA ESPO-
SIZIONE DI
ESTATE DEL 1920

ISTITUTO OPPIA
ESPOSIZIONE DI TRIESTE
1884



CATALOGO
DELLA ESPO-
SIZIONE
ESTATE DEL

BIBLIOTECA
CA' PESARO

Op.
P.D.
5247

VENEZIA

CITTÀ DI VENEZIA - OPERA BEVILAQUA-
LA MASA - ESPOSIZIONE PERMANENTE
D'ARTI E INDUSTRIE VENEZIANE.



CATALOGO
DELLA ESPO-
SIZIONE DI
ESTATE DEL 1920

RELAZIONE DELLA GIUNTA D'ACCETTAZIONE.

All' Ill.mo Sig. Presidente

dell' Opera Bevilacqua-La Masa in Palazzo Pesaro

VENEZIA

Nel darLe relazione del nostro operato, crediamo di dover dichiarare il nostro compiacimento per l'incarico affidatoci dai colleghi, con larga votazione e in forma insolitamente democratica.

Abbiamo eseguito il nostro mandato uniformandoci strettamente alla lettera e allo spirito del testamento della Signora Duchessa Bevilacqua-La Masa : eminente figura di benefattrice che additiamo all' ammirazione di tutti.

Gli artisti che si presentarono al nostro giudizio furono 97.

Le opere presentate di pittura, bianco e nero, scultura, arte industriale furono complessivamente 397.

Certamente, vicino ad opere nobilissime e complete, figureranno opere immature o semplici tentativi: quelle e questi abbiamo creduto di accettare per ragioni di incoraggiamento.

Ed ora, Ill.mo Sig. Presidente, Le consegniamo l'elenco degli artisti accettati :

Augenti Libero, Belfadel Aly Osman, Bellotti Luigi, Belotto Virgilio, Boaretto Mario, Bonivento Eugenio, Bullo Sante, Cartago Furio, Catena Romolo, Celmanti Nella, Cherubini

Carlo, Cigarini Gaetano, Collavini Oloferne, Cooperativa Mo-
saicisti Veneziani, Corigliano Carmen, Dall'Era e Manarin,
De Bei Antonio, De Giudici Gigi, Dreossi Alice, Duodo Giu-
seppe, Fasolato Attilio, Fellin Mario, Ferrari Pia, Fonda Enrico,
Forlati Ferdinando, Franco Angelo, Gaggio Emilio, Gelmetti
Mimi, Giuliani Giovanni, Gobbis Vittorio, Guadalupi Cosimo,
Guizzon Piero, Guzan Giuseppe, Jacuzzi Maria Elena,
Lepscky Gian Maria, Longo Maria Teresa, Lovarini Luisa,
Lucas Santo, Majoli Giovanni, Mainella Cesare, Maranesi
Mario, Marcaggi Giuseppe, Marcolongo Achille, Martina Um-
berto, Martinuzzi Napoleone, Marzollo Antonio, Masciadri Nina,
Miazzo Giulio, Monego Mario, Morocutti Antonio, Morando
G. Ferruccio, Mori Domenico, Nordio Giulio, Notte Sacchi
Teresa, Officine Artistiche Veneziane, Padella Umberto, Pa-
gliani Giovan Battista, Pasinetti Nei, Pellarin Leo, Polesello
Eugenio, Privato Cosimo, Rinaldo Renzo, Rosinato Giuseppe,
Rosso Lina, Sammartini Marta, Sartorelli Carlo, Scarpa Luigi,
Setti Giovanni, Siffi Carlo, Sogaro Oscar, Soressi Luigi, So-
meda de Marco Carlo, Sormani Rina, Stefani Pier Angelo,
Stella Paola, Toffolo Marcello, Tonello Armando, Trois Enrico
Giulio, Turri L. Angelo, Vallot Virgilio, Varagnolo Mario,
Zago Anna, Zanetti Tassis Vittorio, Zanetti Ida, Zini Umberto.

Il nostro compito è stato indubbiamente arduo, nè man-
cheranno critiche: crediamo tuttavia di aver fatto opera equa-
mine, degna delle intenzioni della Testatrice, e di questa ec-
cezionale istituzione, che, unica forse in Italia, consente, al
artista che comincia, il contatto col pubblico.

EUGENIO BELLOTTO
ATTILIO CAVALLINI
ROMEO DALL'ERA
G. LUCIANO SORMANI
ORESTE LICUDIS, *relatore*

Atrio.

GAETANO CIGARINI.

1. *L'olocausto. Scultura in gesso.*

Sala I.

OFFICINE ARTISTICHE VENEZIANE.

2. *Salotto in stile '700. Lacca e oro.*

GIOVANNI GIULIANI.

3. *Cicogne.*

4. *Le tigri.*

5. *Pesci.*

6. *Pesci.*

7. *Piatto.*

8. *Cani.*

9. *Vaso decorato a smalto.*

10. *Coppa con cicogne.*

*Vetri soffiati, decorati
dalla ditta Lucchesi e
Giuliani di Venezia.*

VETRERIA ARTISTICA BAROVIER.

11. *Vaso. Vetro.*

12. *Vaso. Vetro.*

COOPERATIVA MOSAICISTI VENEZIANI.

13. Cristo stilizzato. *Mosaico.*
14. Cristo di S. Marco. *Mosaico.*
15. Ornato: frammento. *Mosaico.*

Sala II.

MARIO BOARETTO.

16. Studio. *Pittura a tempera.*

NELLA CELMANTI.

17. Natura morta. *Pittura a tempera.*

GIULIO ENRICO TROIS.

18. Fiori bianchi. *Pittura a olio.*
19. Fiori gialli. *Pittura a olio.*
20. Fiori rossi. *Pittura a olio.*
21. Fiori turchini. *Pittura a olio.*

L. ANGELO TURRI.

22. Sole di maggio. *Pittura a olio.*
23. Il bimbo e i conigli. *Pittura a olio.*

NAPOLEONE MARTINUZZI.

24. Prigione dolorante. *Gesso.*
25. Testa di Apollo. *Bronzo dorato.*
26. L'Amazzone. *Bronzo dorato.*
27. Centauro saettante. *Rame dorato.*
28. La fiamma. *Rame argentato.*

GIUSEPPE GUZAN.

- 29. Piattino. Rame sbalzato.
- 30-31. Piattini. Argento sbalzato.
- 32-38. Pomoli per bastone. Argento cesellato.
- 39-41. Taglia-carte. Argento.
- 42-43. Taglia-carte. Bronzo.

VETRERIA ARTISTICA BAROVIER.

- 44. Vasi e coppe. Vetri.

Sala III.

DITTA DALL'ERA & MANARIN.

- 45. Pila porta-piante in bronzetto di Verona.

Sala IV.

ATTILIO CAVALLINI.

46. Canale. Pittura a tempera.
47. Fiori. Pittura a tempera.
48. Paese di Strignano. Pittura a tempera.
49. Fiori. Pittura a tempera.
50. Canale. Pittura a tempera.
51. Il ritorno : tondo decorativo. Pittura a tempera.
52. Studio per ritratto. Pittura a tempera.
53. Il laghetto. Pittura a tempera.
54. Canale. Pittura a tempera.
55. Impressione. Pittura a tempera.
56. Studio per ritratto. Pittura a tempera.
57. Impressione. Pittura a tempera.
58. Schizzo. Pittura a tempera.

ANGELO FRANCO.

59. Il pappagallo. Scultura in gesso.

IDA ZANETTI.

60. Cuscino. Ricamo.

VETRERIA ARTISTICA BAROVIER & C.

61. Una coppa. Vetro.

DITTA DALL'ERA & MANARIN.

62. Pila porta-piante in pietra d' Istria.

Sala V.

MARIO MARENESI.

63. Le finestre del convento. Pittura a tempera.

NEI PASINETTI.

64. Il tempietto. Pittura a olio.

GIUSEPPE DUODO.

65. Sulle rive del Piave. Pittura a olio.
66. Bambina. Pittura a olio.

ACHILLE MARCOLONGO.

67. Marina. Pittura a olio.

NEI PASINETTI.

68. Ghetto vecchio. Pittura a olio.

GIOVANNI GIULIANI.

69. Le Vele dell' Estuario. Pittura a tempera.

NEI PASINETTI.

70. Canale. Pittura a olio.

MARIO MARENESI.

71. *Lucus. Pittura a tempera.*

MARIA TERESA LONGO.

72. *Ritratto di bambina. Scultura in bronzo.*

Sala VI.

EUGENIO BONIVENTO.

73. *Rovine. Pittura a olio.*

74. *Riva. Pittura a olio.*

75. *Il Piave. Pittura a olio.*

CARLO CHERUBINI.

76. *Tempesta. Pittura a olio.*

LUISA LOVARINI.

77. *Ritratto all'aria aperta. Pittura a olio.*

UMBERTO MARTINA.

78. *Scena Veneziana. Pittura a olio.*

79. *Scena Veneziana. Pittura a olio.*

80. *Studio di testa. Pittura a olio.*

81. *Studio di testa. Pittura a olio.*

SANTO LUCAS.

82. *Autoritratto. Pittura a olio.*

GAETANO CIGARINI.

83. *Ritratto. Scultura in gesso.*

LUIGI SORESSI.

84. *Verso la vita. Scultura in gesso.*

Sala VII.

TERESA NOTTE SACCHI.

85. *Vecchi. Graffito.*

86. *Natura morta. Pittura a olio.*

MIMI GELMETTI.

87. *Figurina. Pittura a olio.*

88. *Ritratto. Pittura a olio.*

89. *Ritratto. Pittura a olio.*

GIULIO MIAZZO.

90. *La porta dell' Infinito. Pittura a tempera.*

PIERANGELO STEFANI.

91. *Monache. Pittura a olio.*

ANGELO MARIO CREPET.

92. *La festa del paese. Pittura a tempera.*

93. *L'eremo. Pittura a tempera.*

GIOVANNI SETTI.

94. *Fiori. Pittura all' acquarello.*

GIULIO MIAZZO.

95. *Il pensiero e la maschera. Pittura a olio.*

LIBERO AUGENTI.

96. *La notte. Disegno colorato.*

PIERANGELO STEFANI.

97. *Il mutilato. Pittura a olio.*

CARLO CHERUBINI.

98. *Il Mago. Pittura a olio.*

99. *Il Pinocchio. Pittura a olio.*

100. *Bimbo malato. Pittura a olio.*

101. *Bosco. Pittura a olio.*

CARLO SOMEDA DE MARCO.

102. *Astri. Pittura all' acquarello.*

103. *Margherite. Pittura all' acquarello.*

104. *Anemoni. Pittura all' acquarello.*

MARTA SAMMARTINI.

105. *Ritratto. Scultura in gesso.*

Sala VIII.

LUIGI BELLOTTI.

106. *Ex libris e copertina. Acquaforti.*

IDA ZANETTI.

107. *Una via di Subiaco. Acquaforte.*

GIOVANNI SETTI.

108. *Rocca Maggiore : Assisi. Acquaforte.*

IDA ZANETTI.

109. *Roma : il Palatino. Acquaforte.*

GIOVANNI GIULIANI.

110. *La Sagra dei Frari a Venezia. Acquaforte.*

CARLO SARTORELLI.

111. *Isola Tiberina : Roma. Acquaforte.*

112. *Villa Pisani : Strà. Acquaforte.*

NEI PASINETTI.

113. *La Draga. Acquaforte.*

VIRGILIO VALLOT.

114. *La Salute : Venezia. Acquaforte.*

CARLO SARTORELLI.

115. *Mura Romane. Acquaforte.*

LUIGI BELLOTTI.

116. *Notturni. Acquaforte.*

LUISA LOVARINI.

117. *Il fumatore. Acquaforte.*

MARCELLO TOFFOLO.

118. *Canale. Acquaforte.*

TERESA NOTTE SACCHI.

119. *Alcoolizzato. Disegno.*

VETRERIA ARTISTICA BAROVIER & C.

120. *Vaso. Vetro.*

121. *Vaso. Vetro.*

122. *Vaso. Vetro.*

Sala IX.

OSCAR SOGARO.

123. *Maternità. Monotipo.*

124. *Pierrot. Monotipo.*

125. *Autoritratto. Monotipo.*

126. *Intimità. Monotipo.*

127. *Allegoria. Pittura a olio.*

GIUSEPPE DUODO.

128. *Montebelluna. Pittura a olio.*

EUGENIO POLESELLO.

129. *Nel bosco. Pittura a olio.*

OLOFERNE COLLAVINI.

130. *Il porto di Fiume coi legionari. Pittura a olio.*

VITTORIO GOBBIS.

131. *Impressione. Pittura a olio.*

LUIGI SCARPA.

132. *Impressione di marina. Pittura a olio.*

UMBERTO ZINI.

133. *Ritratto della signorina M. D. Pittura a olio.*

ANNA ZAGO.

134. *Squero. Pittura a olio.*

SANTE BULLO.

135. *Fusina. Pittura a olio.*

OLOFERNE COLLAVINI.

136. *Opifici di Fiume. Pittura a olio.*

GIUSEPPE DUODO.

137. *Bambina. Pittura a olio.*

138. *La modellina. Pittura a olio.*

ATTILIO FASOLATO.

139. *Ritorno da un ballo. Monotipo.*

140. *Ritorno dai campi. Monotipo.*

EUGENIO POLESELLO.

141. *Alba. Pittura a pastello.*

ATTILIO FASOLATO.

142. Nella. *Monotipo.*

FERDINANDO FORLATI.

143. Al mare. *Monotipo.*

VETRERIA ARTISTICA BAROVIER & C.

144. Grande coppa. *Vetro.*

Sala X.

ALICE DREOSSI.

145. Giorno sereno. *Pittura a olio.*

NINA MASCIADRI.

146. Campo di grano. *Pittura a olio.*

LINA ROSSO.

147. Mercato a Viareggio. *Pittura a olio.*

UMBERTO PADELLA.

148. La tavola e gli aranci. *Pittura a olio.*

149. La bomboniera. *Pittura a olio.*

150. Clivie. *Pittura a olio.*

COSIMO PRIVATO.

151. L'eremitaggio. *Pittura a olio.*

152. Autoritratto. *Pittura a olio.*

153. Ritratto. *Pittura a olio.*

ALICE DREOSSI.

154. Case a Cortina. *Pittura a olio.*

155. Le Tofane. *Pittura a olio.*

SANTO LUCAS.

156. Bozzetto. Pittura a olio.

GIOVANNI MAJOLI.

157. Studio di paese. Pittura a olio.

PIA FERRARI.

158. Rose. Acquerello.

VETRERIA ARTISTICA BAROVIER & C.

159. Coppa. Vetro.

Sala XI.

CESARE MAINELLA.

160. Val Camonica. Pittura a tempera.

161. Spiaggia di Positano. Pittura a tempera.

162. Mare di nubi. Pittura a tempera.

163. A 2500 metri. Pittura a tempera.

MARIO FELLINI.

164. Ritratto di fanciulla. Pittura a olio.

165. Testa di vecchio in iscorcio. Pittura a olio.

ANTONIO MOROCUTTI.

166. Centauri. Pittura a olio.

167. La nascita di Venere. Pittura a olio.

GIAN MARIA LEPSCKY.

168. Piazza S. Marco sul tramonto. Pittura a olio.

169. Bacino San Marco. Pittura a olio.

ANTONIO MOROCUTTI.

170. Compagno di trincea. Pittura a olio.

MARIA ELENA JACCUZZI.

171. Ciliegie. Pittura a olio.

LUIGI BELLOTTI.

172. *Bombardamento aereo notturno. Pittura a pastello.*

GIUSEPPE ROSINATO.

173. *Carcioffi. Pittura all'acquarello.*

174. *Pesco in fiore. Pittura all'acquarello.*

RENZO RINALDO.

175. *Vetustà. Monotipo.*

176. *Rifugio poetico. Monotipo.*

GIGI DE GIUDICI.

177. *Peperoni. Pittura a olio.*

178. *Processione. Disegno colorato.*

179. *Popolano. Pittura a olio.*

180. *Serenata. Disegno colorato.*

181. *Colli del Friuli. Disegno colorato.*

182. *Alle corse. Pittura a olio.*

VITTORIO ZANETTI TASSIS.

183. *Impressione. (Venezia). Acquarello.*

RENZO RINALDO.

184. *Festa notturna. Monotipo.*

GIUSEPPE MARCAGGI.

185. *Autoritratto. Pittura a pastello.*

MARIA ELENA JACCUZZI.

186. *Un cantuccio del mio studio. Pittura a olio.*

GIOVANNI FERRUCCIO MORANDO.

187. *Clara. Pittura a olio.*

188. *Natura morta. Pittura a olio.*

189. *Elsa. Pittura a olio.*

190. *Ragazza a sera. Pittura a olio.*

191. *Disegni d'esiglio. Pittura all'acquarello.*

192. *Marrocco visto da villa Volpi. Pittura a olio.*

193. *San Vitale. Pittura a olio.*

CESARE MAINELLA.

194. *La Fureria della 1037^a Centuria. Pittura a tempera.*

195. *Spiaggia di Positano. Pittura a tempera.*

196. *Alone in una tormenta di neve. Pittura a tempera.*

GIOVAN BATTISTA PAGLIANI.

197. *Sorriso. Scultura in gesso.*

Sala XII.

ENRICO FONDA.

198. Giardino pubblico. Disegno.

GIOVANNI MAJOLI.

199. Bragozzi. Acquaforte.

MARCELLO TOFFOLO.

200. Rovine di guerra a Portogruaro. Acquaforte.

ENRICO FONDA.

201. Caffè Orcagna a Firenze. Disegno.

GIOVANNI SETTI.

202. Rovine della Chiesa di Quero. Acquaforte.

PIERO GUIZZON.

203. Paesaggio. Acquaforte.

LUISA LOVARINI.

204. Paesaggio. Punta Secca.

GIOVANNI MAJOLI.

205. Fondamenta. Acquaforte.

MARCELLO TOFFOLO.

206. Draga. Acquaforte.

CARLO SARTORELLI.

207. Piazza della Bocca della Verità: Roma.
Acquaforte.

IDA ZANETTI.

208. San Virgilio. Acquaforte.

FERDINANDO FORLATI.

209. Il Monumento del Colleoni. Acquaforte.

GIOVANNI MAJOLI.

210. In Carnia. Acquaforte.

GIOVANNI GIULIANI.

211. Il Molino Stucky. Acquaforte.

PIERO GUIZZON.

212. Bauta. Acquaforte.

LUISA LOVARINI.

213. Ex libris e figurine. Xilografia.

214. Veduta di laguna. Xilografia colorata.

GIOVANNI MORANDO.

215. *Tre caratteri. Disegni.*

IDA ZANETTI.

216. *Sant' Elena. Acquaforte.*

LUIGI BELLOTTI.

217. *Cavalli. Ventaglio.*

218. *Galee. Ventaglio.*

FERDINANDO FORLATI.

219. *Impressione. Acquaforte.*

RINA SORMANI.

220. *Studio di testa. Linoleumgrafia.*

TERESA NOTTE SACCHI.

221. *Studio. Disegno.*

222. *Studio. Disegno.*

GIOVANNI SETTI.

223. *Veneziana. Acquaforte.*

LUIGI BELLOTTI.

224. *Venezia. Acqueforti.*

225. *La Tormenta. Disegno a penna.*

MARCELLO TOFFOLO.

226. *Ponte di barche sul Lemene. Acquaforte.*

EMILIO GAGGIO.

227. *Ardito. Scultura in bronzo.*

Sala XIII.

GIOVANNI GIULIANI.

228. *Illustrazioni per i Fiori del Male di*

Baudelaire: I. Disegno a penna colorato.

id. II. id.

id. III. id.

id. IV. id.

id. V. id.

id. VI. id.

229. *Molino Stucky. Acquaforte.*

230. *Illustrazioni di Oscar Wilde. Disegni a penna colorati.*

231. *Punta della Dogana. Acquaforte.*

MARTA SAMMARTINI.

232. *Girolamo Savonarola. Scultura in bronzo.*

CARMEN CORIGLIANO.

233. *Vergine orante. Scultura in gesso.*

CARLO SIFFI.

234. *Bambino dormente. Scultura in gesso.*

VETRERIA ARTISTICA BAROVIER e C.

235. *Vaso. Vetro.*

236. *Vaso. Vetro.*

Sala XIV.

NELLA CELMANTI.

237. *Lo specchio e il vaso. Pittura a tempera.*

LUIGI SCARPA.

238. *Impressione di tramonto. Pittura a olio.*

GAETANO GIGARINI.

239. *Testa d'uomo. Scultura in gesso.*

Sala XV.

CARLO CHERUBINI.

240. *Ritratto. Pittura a olio.*

GIOVANNI MAJOLI.

241. *Studio di testa. Pittura a olio.*

GIAN MARIA LEPSCKY.

242. *Ritratto della co. Campi-Lanzi. Pittura a pastello.*

PAOLA STELLA.

243. *Fiori. Pittura all'acquarello.*

SANTE BULLO.

244. *Burano. Pittura a olio.*

MARIO VARAGNOLO.

245. *Bozzetto. Pittura a olio.*

VIRGILIO BELLOTTI.

246. *Paesaggio. Pittura a tempera.*

247. *Ceramiche. Pittura a pastello.*

248. *Fiori. Pittura a pastello.*

EUGENIO BONIVENTO.

249. *Casa. Pittura a olio.*

VITTORIO ZANETTI TASSIS.

250. *Pesche. Pittura a olio.*

ANTONIO DE BEI.

251. *S. Samuele. Pittura a olio.*

LINA ROSSO.

252. *Vecchio squero. Pittura a olio.*

EUGENIO POLESELLO.

253. *Interno di San Marco. Pittura a olio.*

LEO PELLARIN.

254. *Anemoni. Pittura a olio.*

255. *Margherite bianche. Pittura a olio.*

256. *Margherite gialle. Pittura a olio.*

ACHILLE MARCOLONGO.

257. *Visione primaverile. Pittura a olio.*

MONEGO MARIO.

258. *Lago di Bolsena. Pittura a olio.*

GIULIO NORDIO.

259. *San Marco. Pittura all'acquarello.*

ARMANDO TONELLO.

260. *San Giorgio. Pittura a olio.*

261. *Case al sole. Pittura a olio.*

DOMENICO MORI.

262. *Fiori. Pittura a olio.*

LINA ROSSO.

263. *Studio. Pittura a olio.*

ENRICO FONDA.

264. *Studio di testa. Pittura a olio.*

SANTO LUCAS.

265. *Studio. Pittura a olio.*

MARIO MARENESI.

266. *Un angolo del mio giardino. Pittura a olio.*

COSIMO GUADALUPI.

267. *Fiori. Pittura all'acquarello.*

NINA MASCIADRI.

268. *Natura morta. Pittura a olio.*

269. *Natura morta. Pittura a olio.*

ROMOLO CATENA.

270. *Ora di tramonto sul Brenta. Pittura a olio.*

FURIO CARTAGO.

271. *Aurora. Quadro decorativo.*

OSMAN ALY BELFADEL.

272. *Tramonto. Pittura a olio.*

GAETANO CIGARINI.

273. *Salomé. Scultura in gesso.*

ANTONIO MARZOLLO.

274. *Ritratto del bambino conte Persico. Scultura in bronzo.*

EMILIO GAGGIO.

275. *Busto di fanciulla. Scultura in marmo.*

ILLUSTRAZIONI.

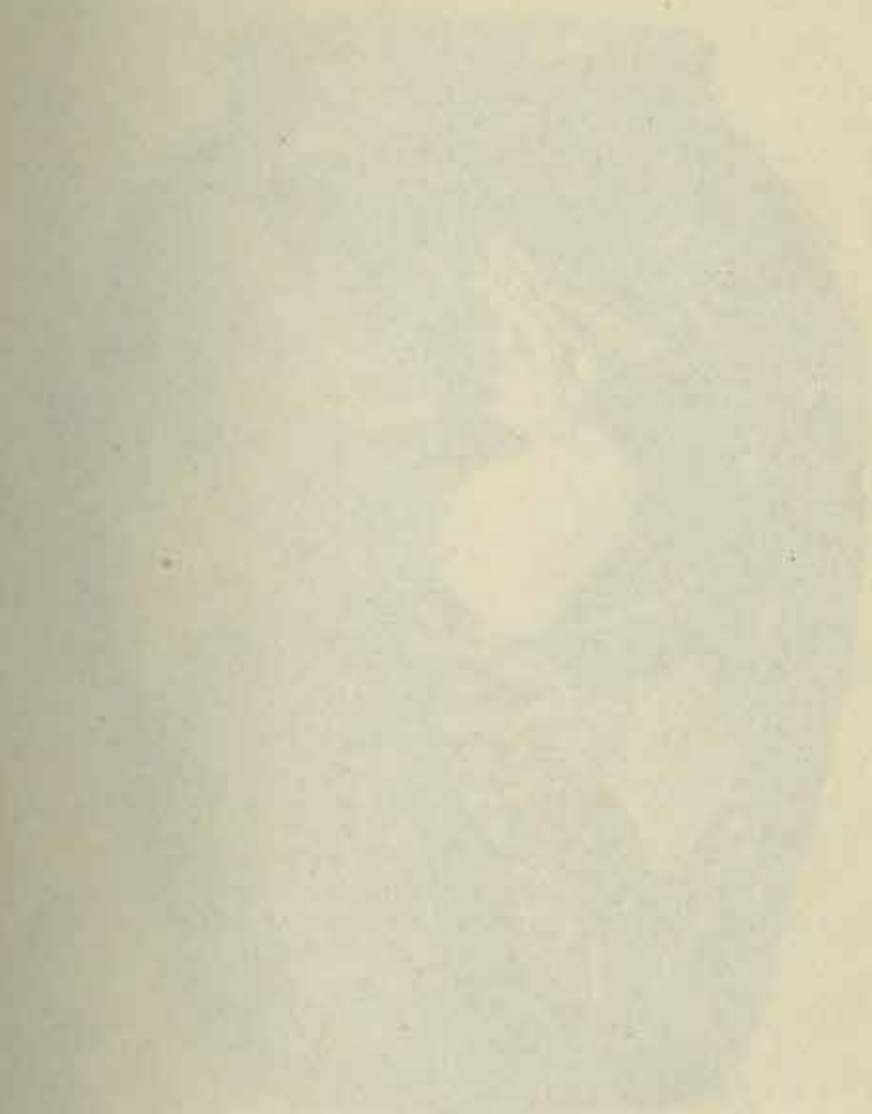

GIANNI BATTISTA

ROMOLO CATENA

FURIO CARRIAGO

OSMAN ALY BELFIDEL

GAETANO CIGARINI

ANTONIO MARZOLLO

EMILIO GAGGIO

GIULIO CARLO

268. Vantata...
269. Scultura...
270. Ora di...
271. Autora...
272. Tinnito...
273. Salute...
274. Pitture...
275. Busto...



Barovier - Un vaso.



Cavallini - Studio per ritratto.

Cherubini - La tempesta

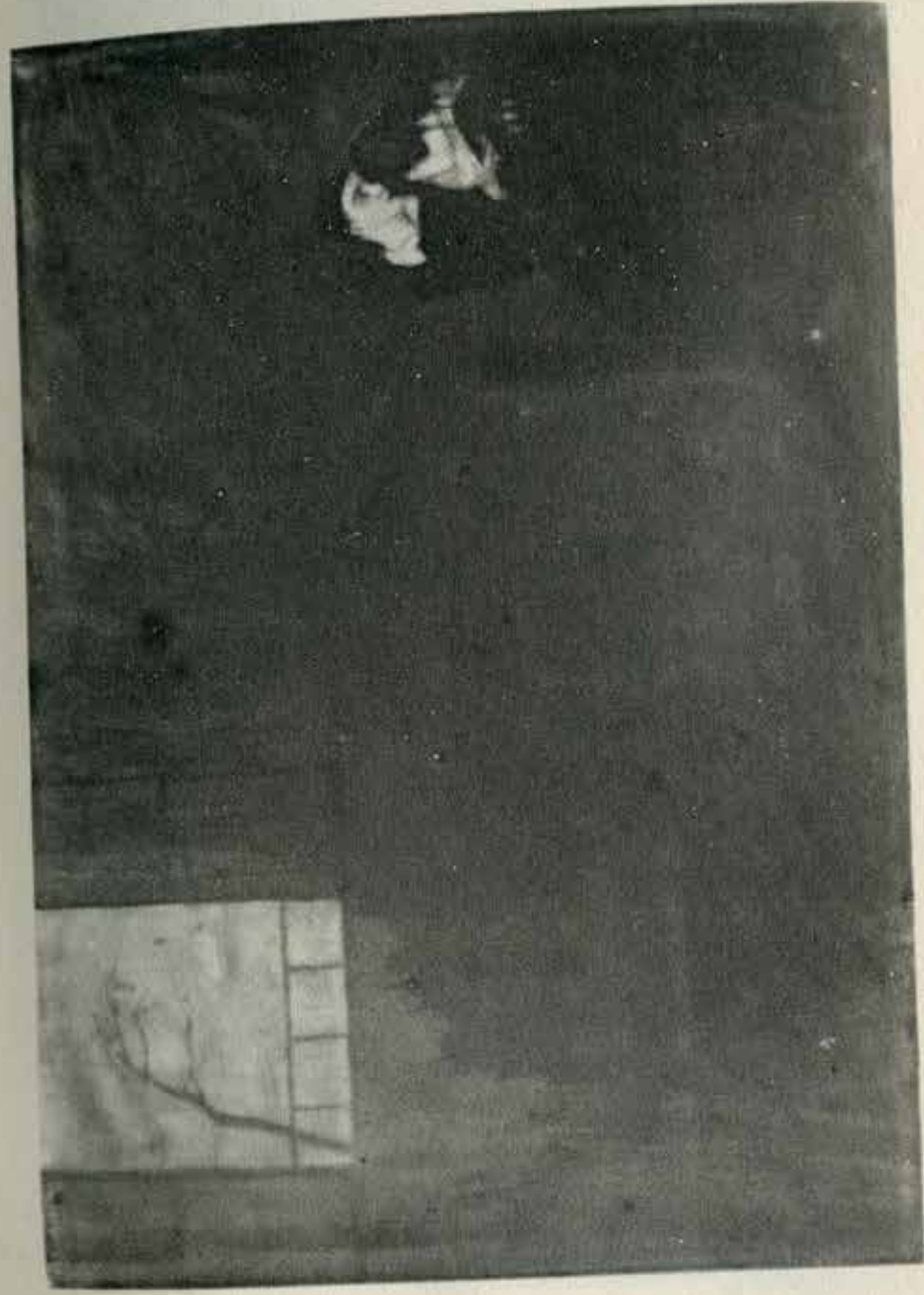

Cherubini - La tempesta.

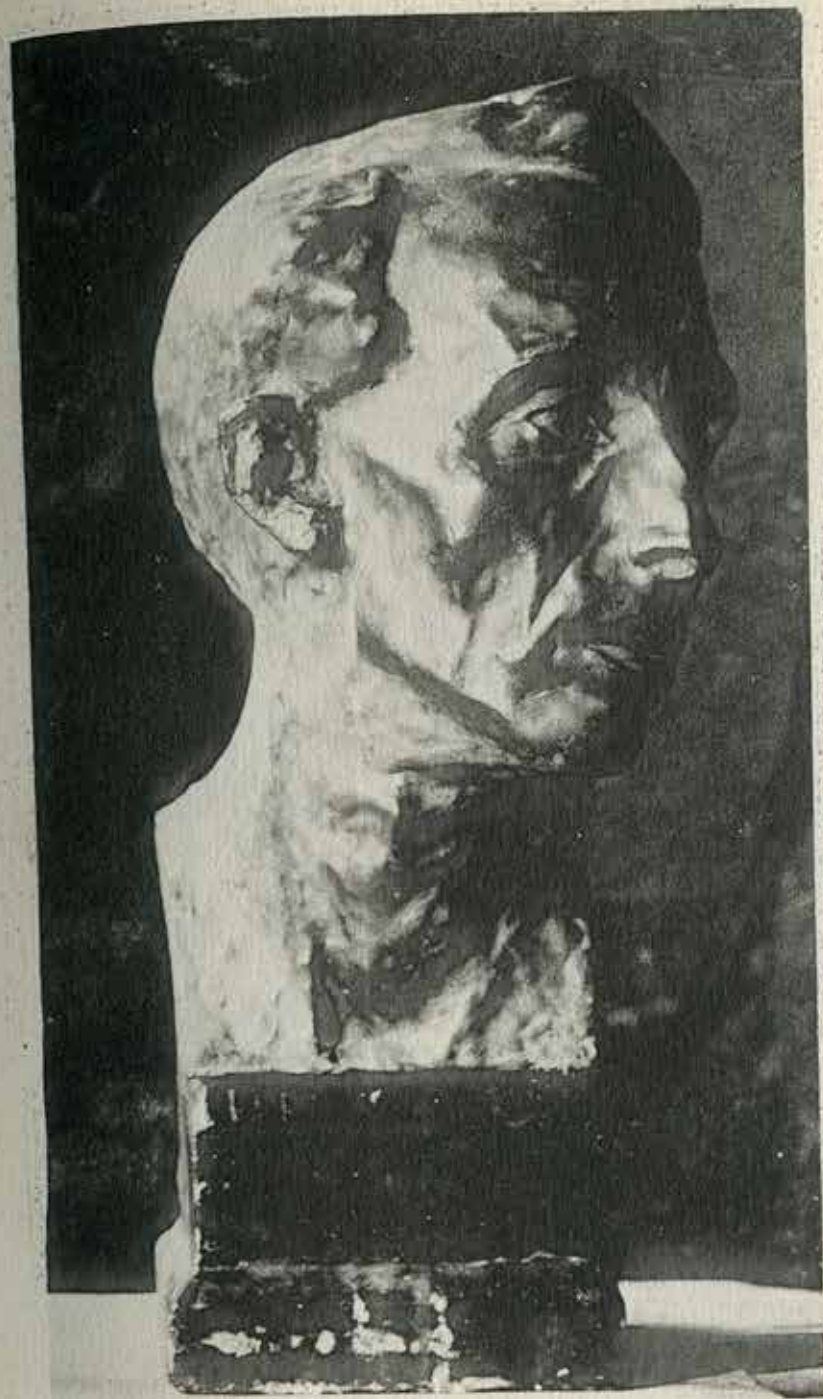

G. Cigarini - Ritratto.

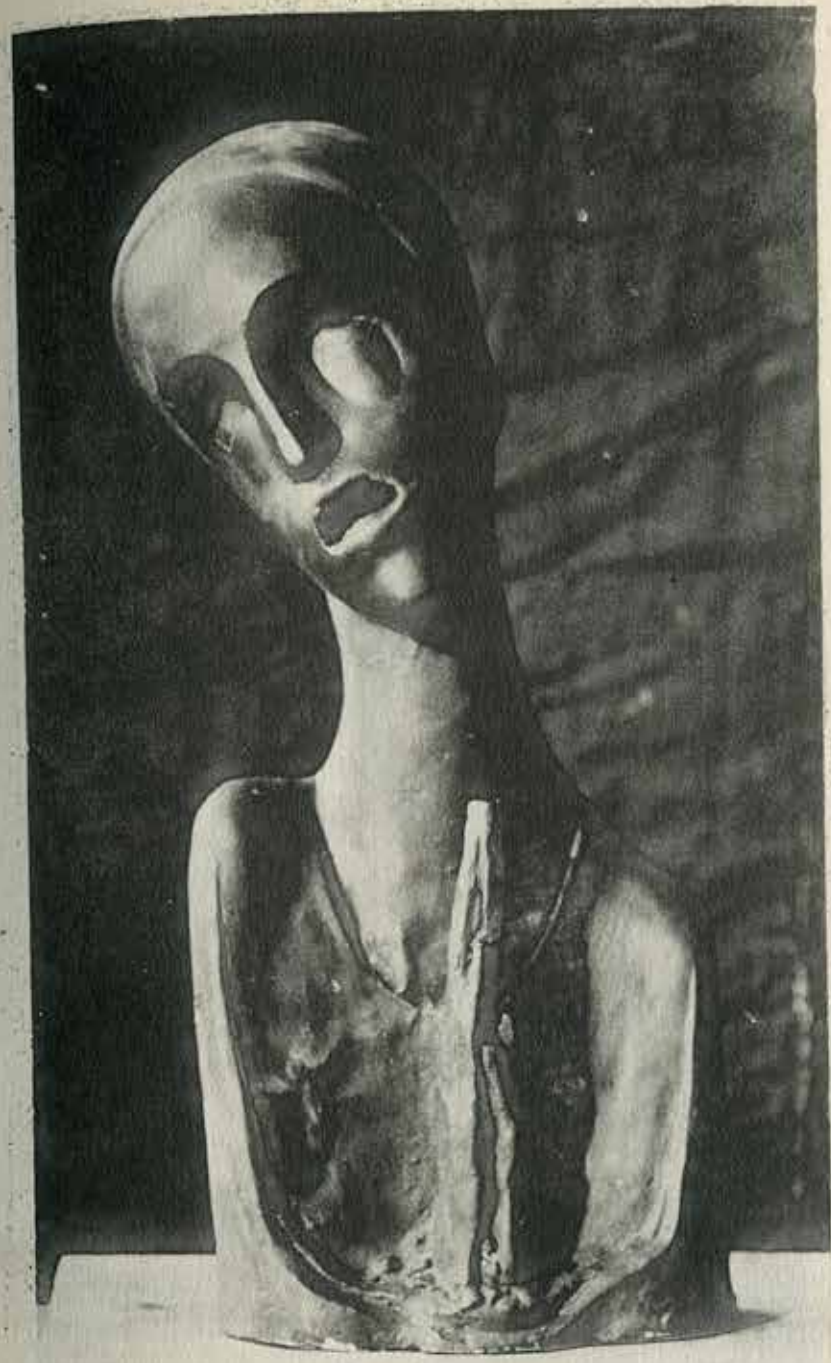
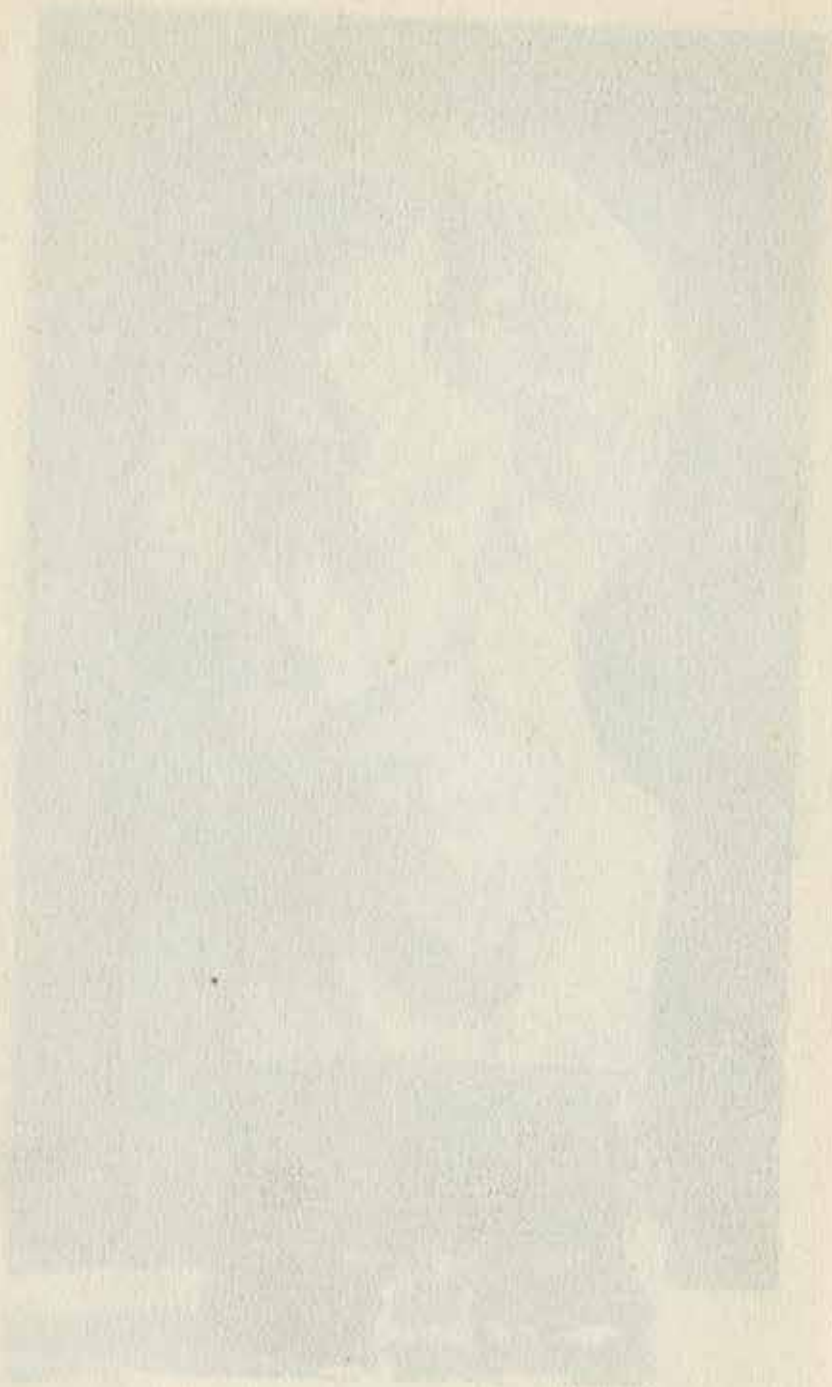

C. Corigliano - Vergine orante.





Dall' Era e Manarin - Pila porta-piante.

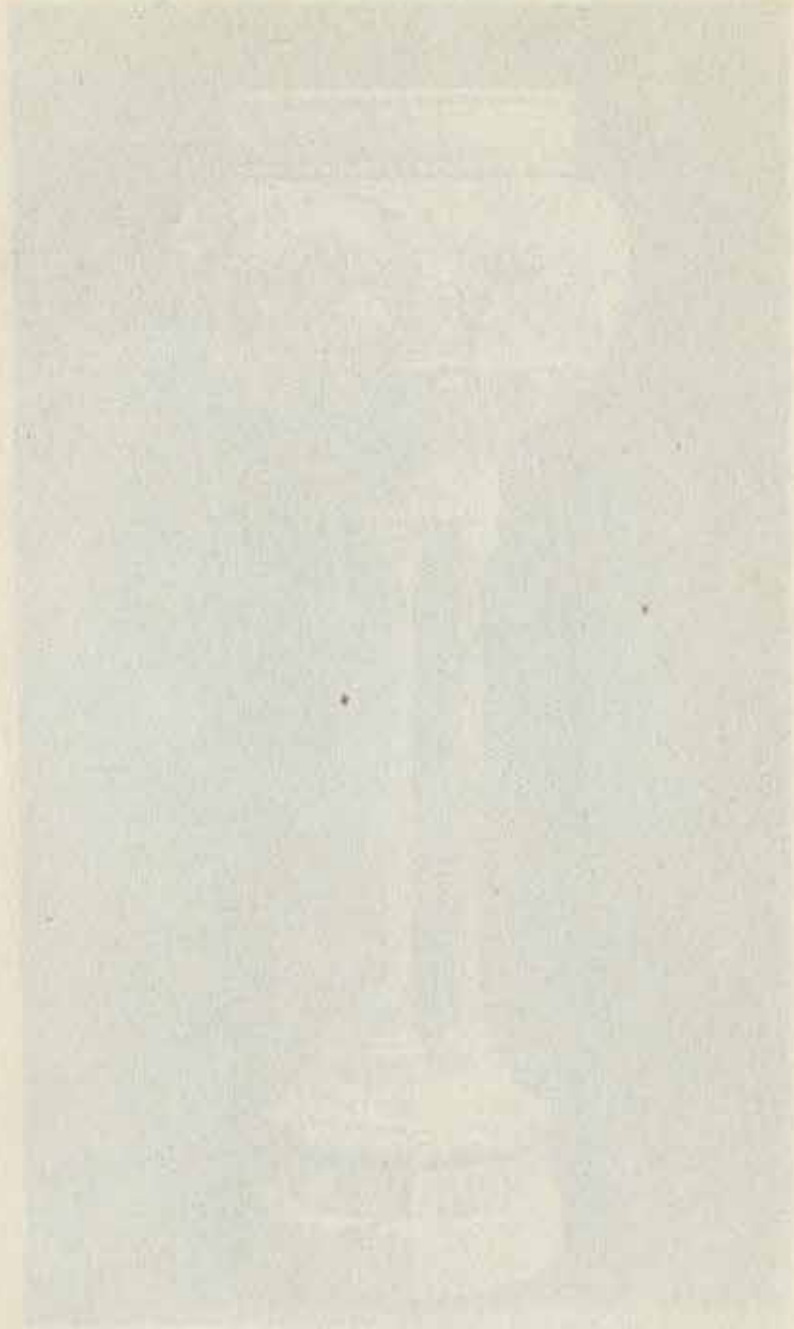

Colonna e Monumento - The fountain

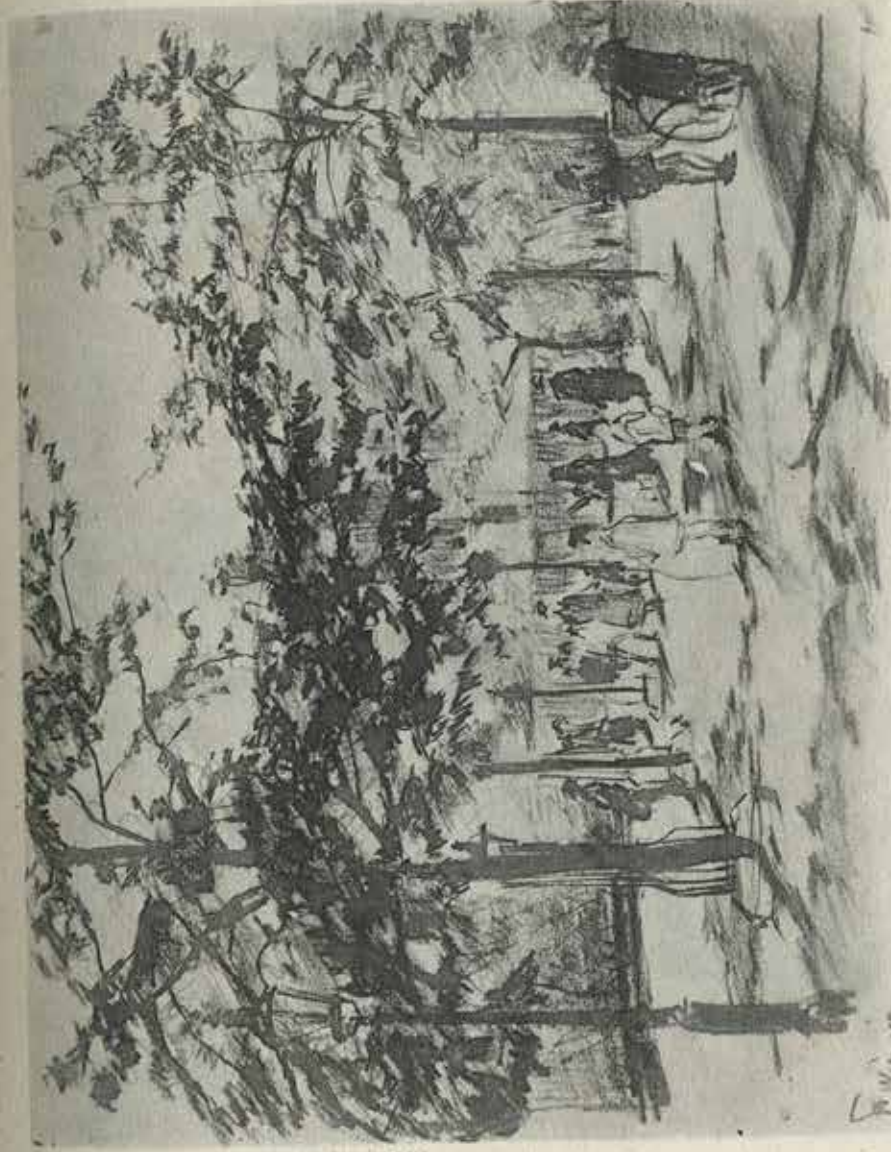

E. F. 1850

E. Fonda - Giardino pubblico.



A. Franco - Il pappagallo.

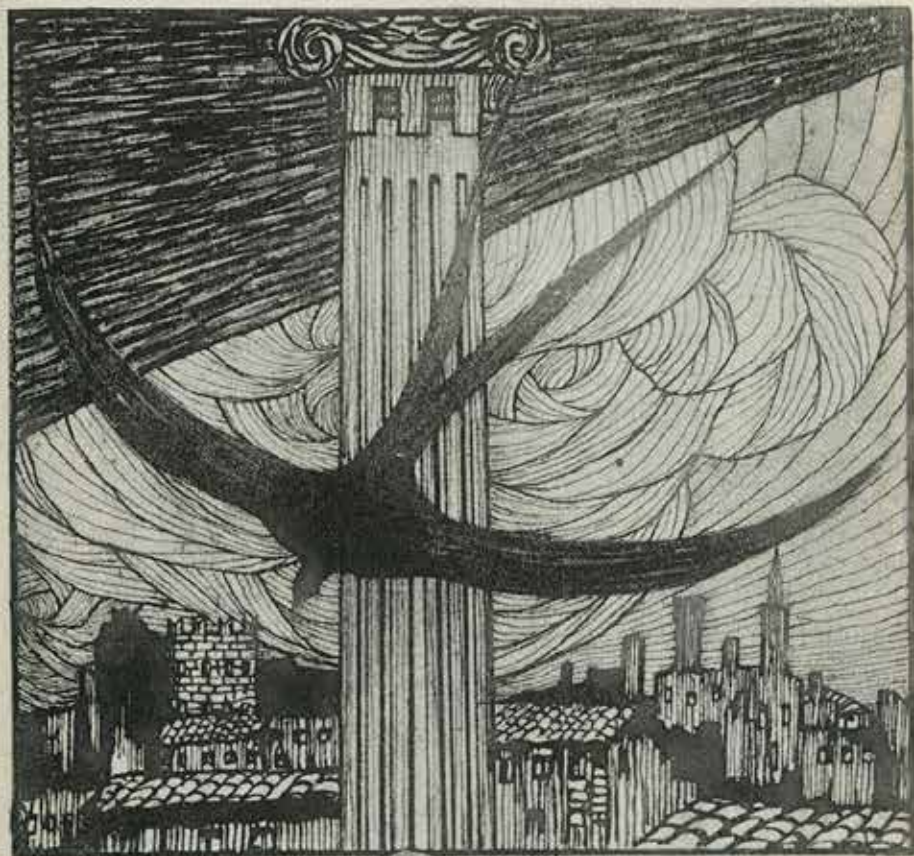

G. Giuliani - Illustrazione per O. Wilde.

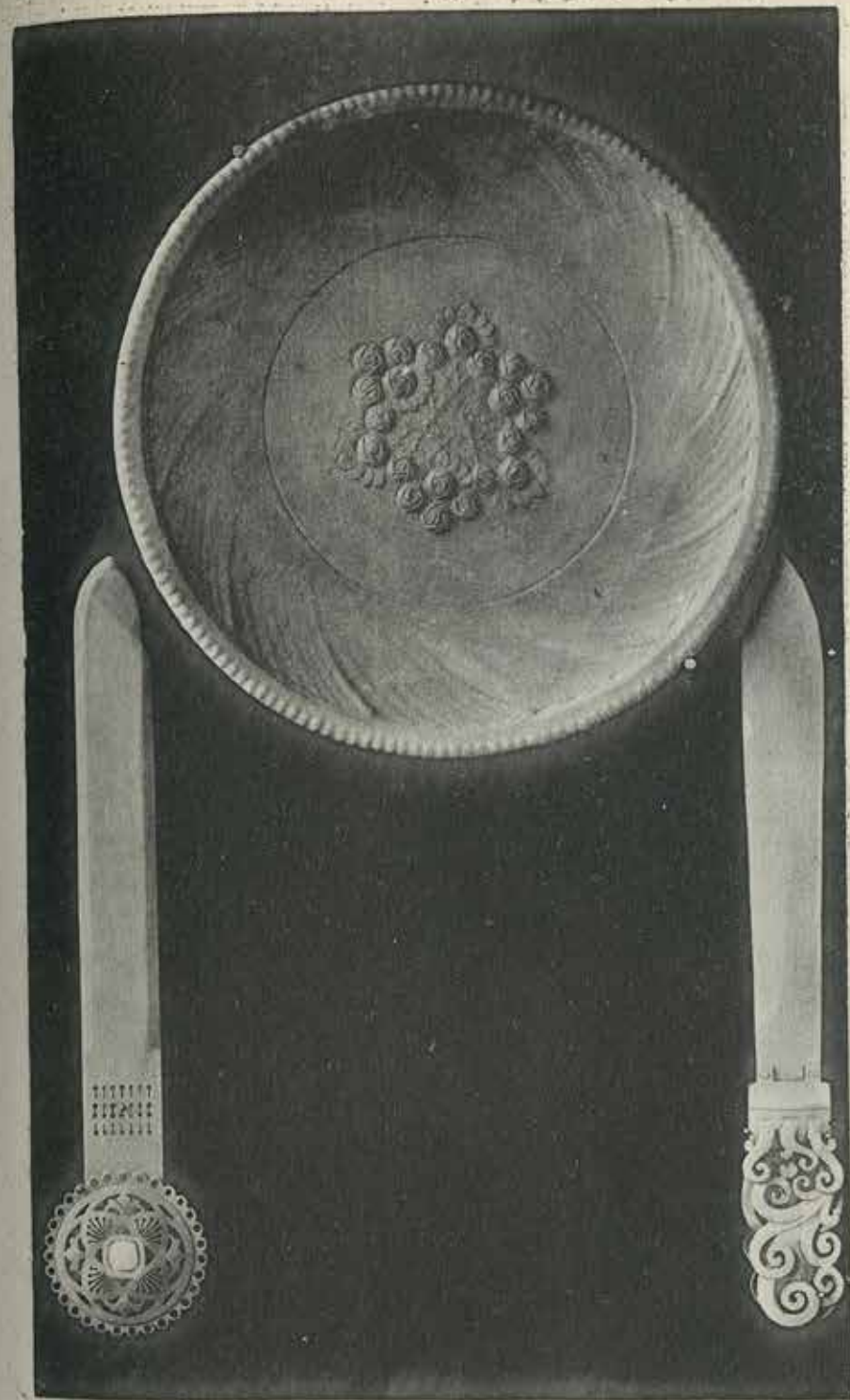

Guzzan - Piatto e tagliacarte.



M. T. Longo - Ritratto.

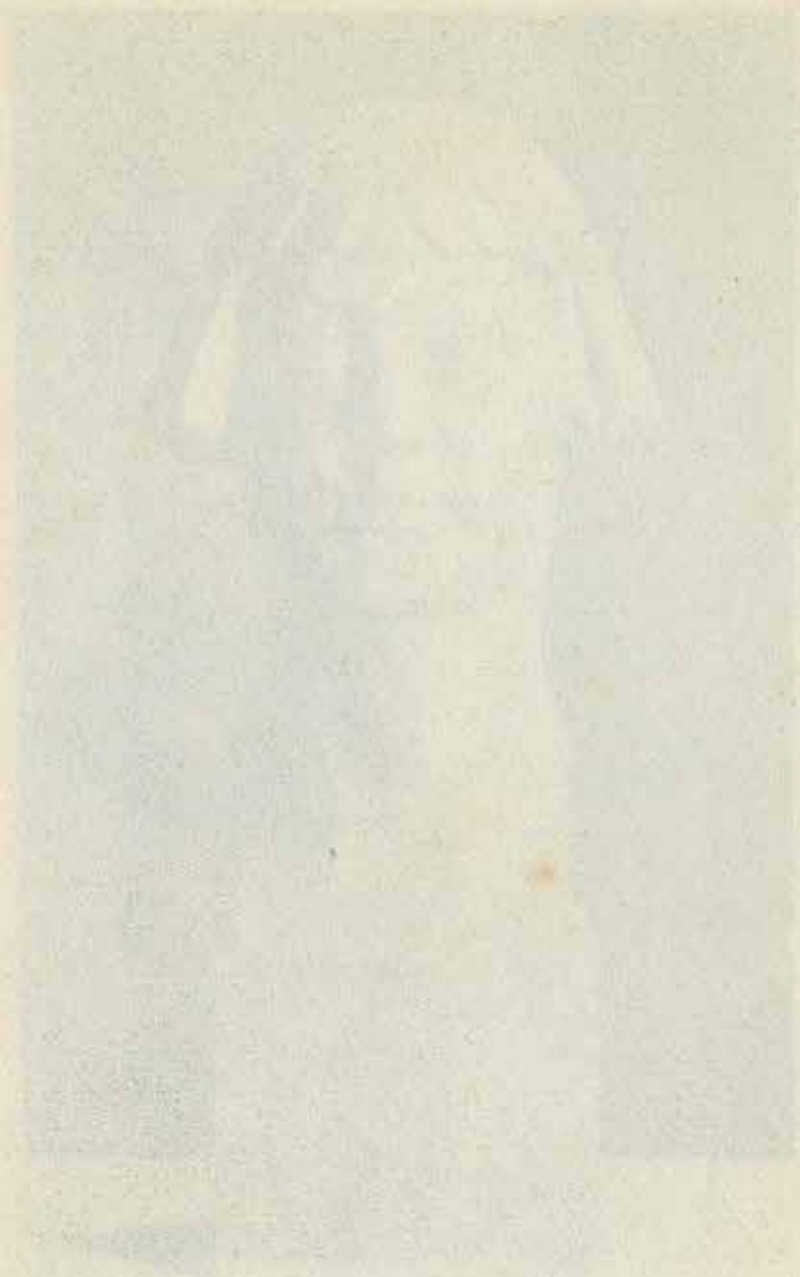

Lucas - Autoritratto.



Foto. - Venezia.



U. Martina - Scena Veneziana.

11. Prigione - Museo Nazionale

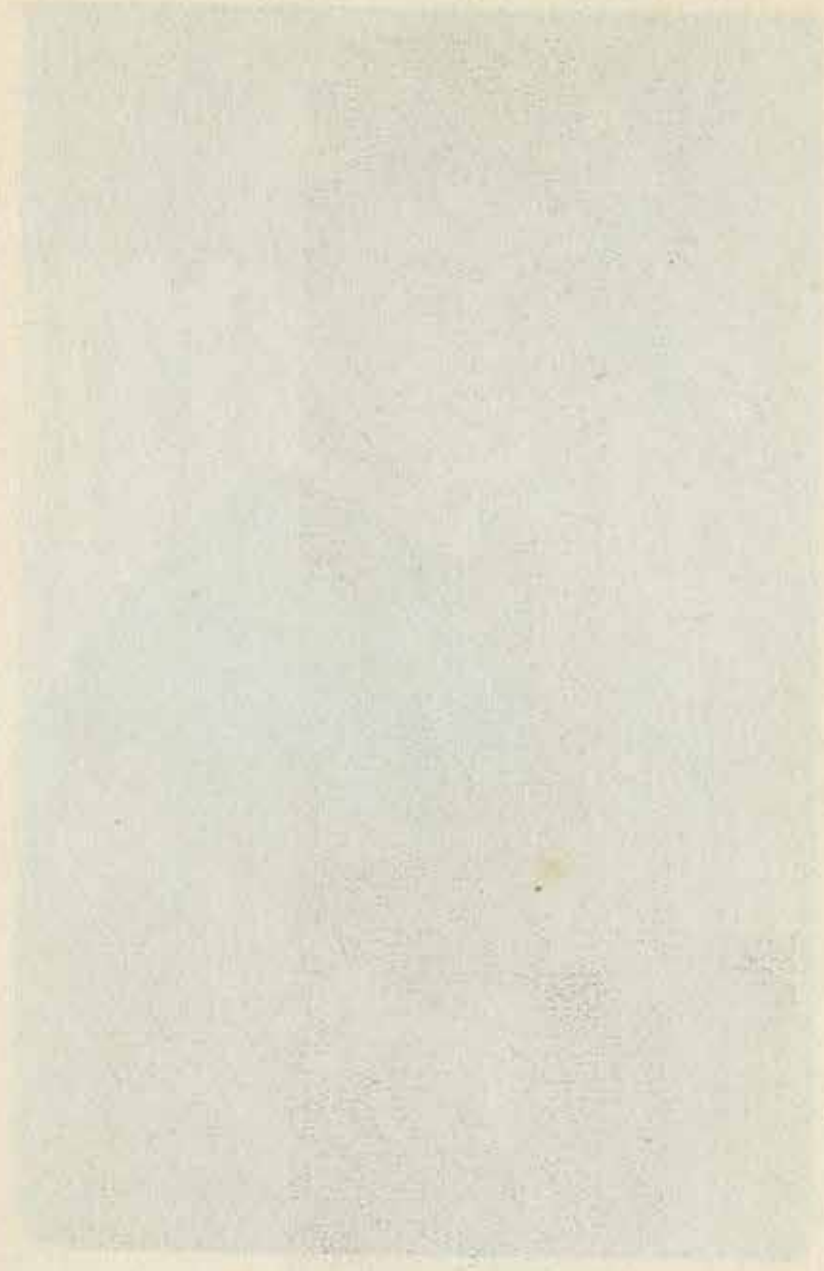
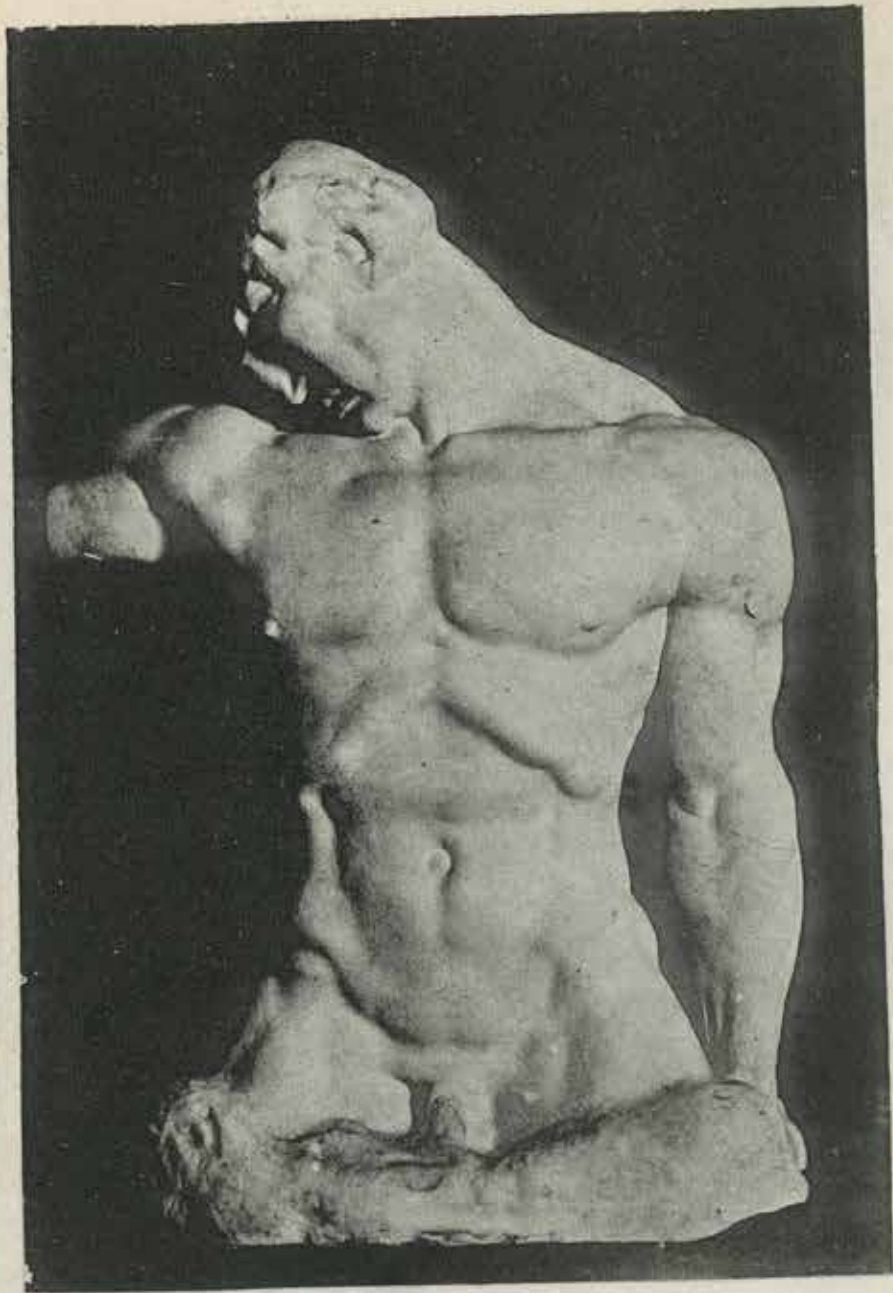

N. Martinuzzi - Prigione dolorante.

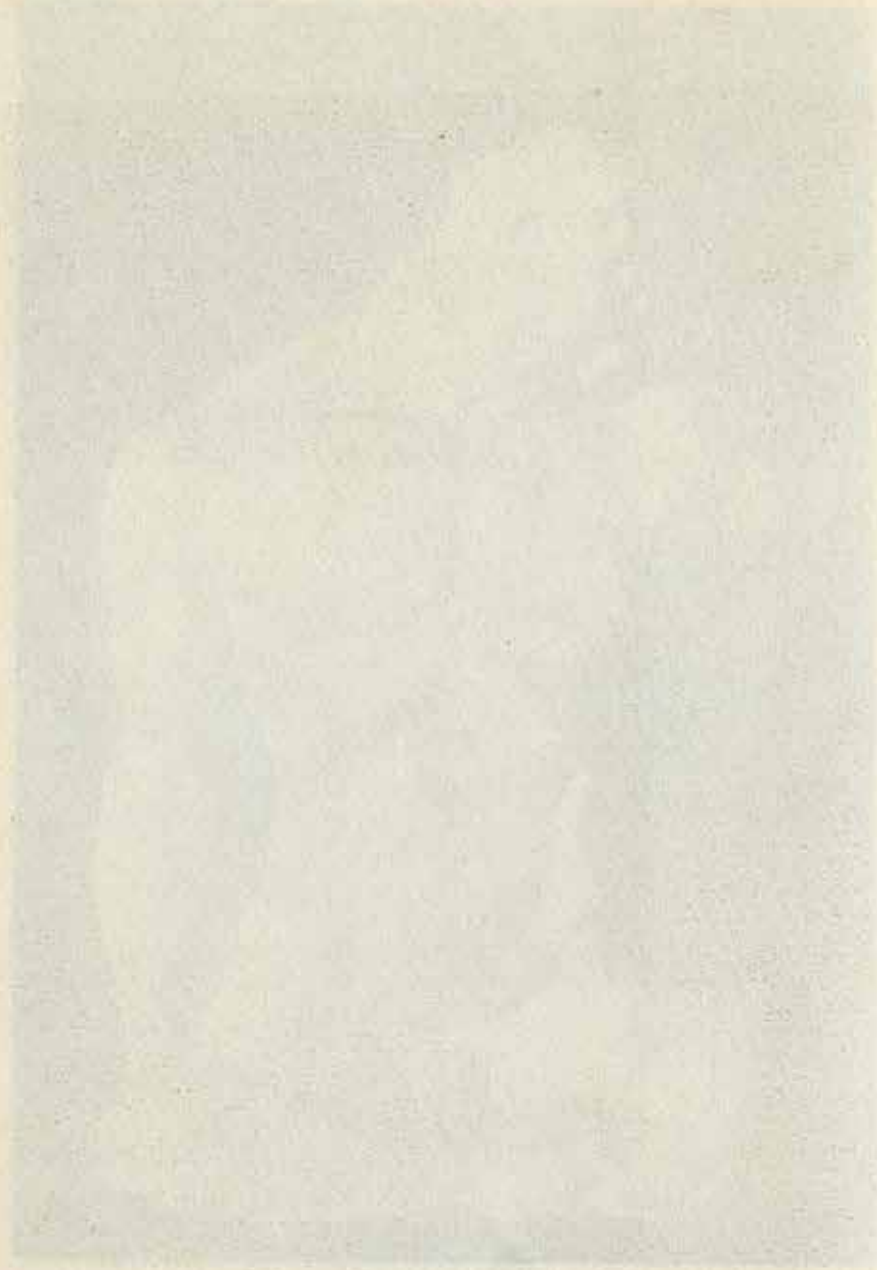

Il Bambino e la Vergine

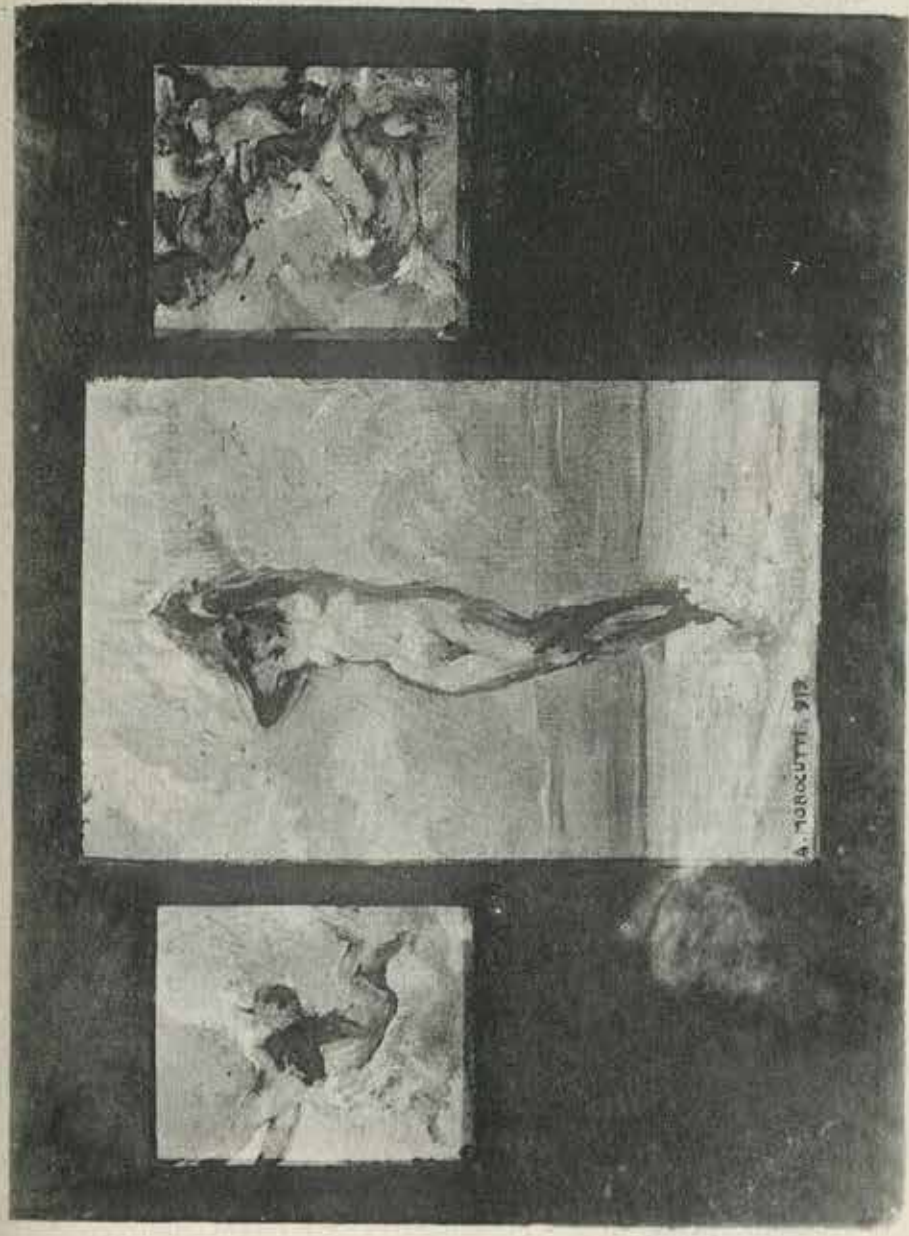

A. Morocutti - Nascita di Venere.

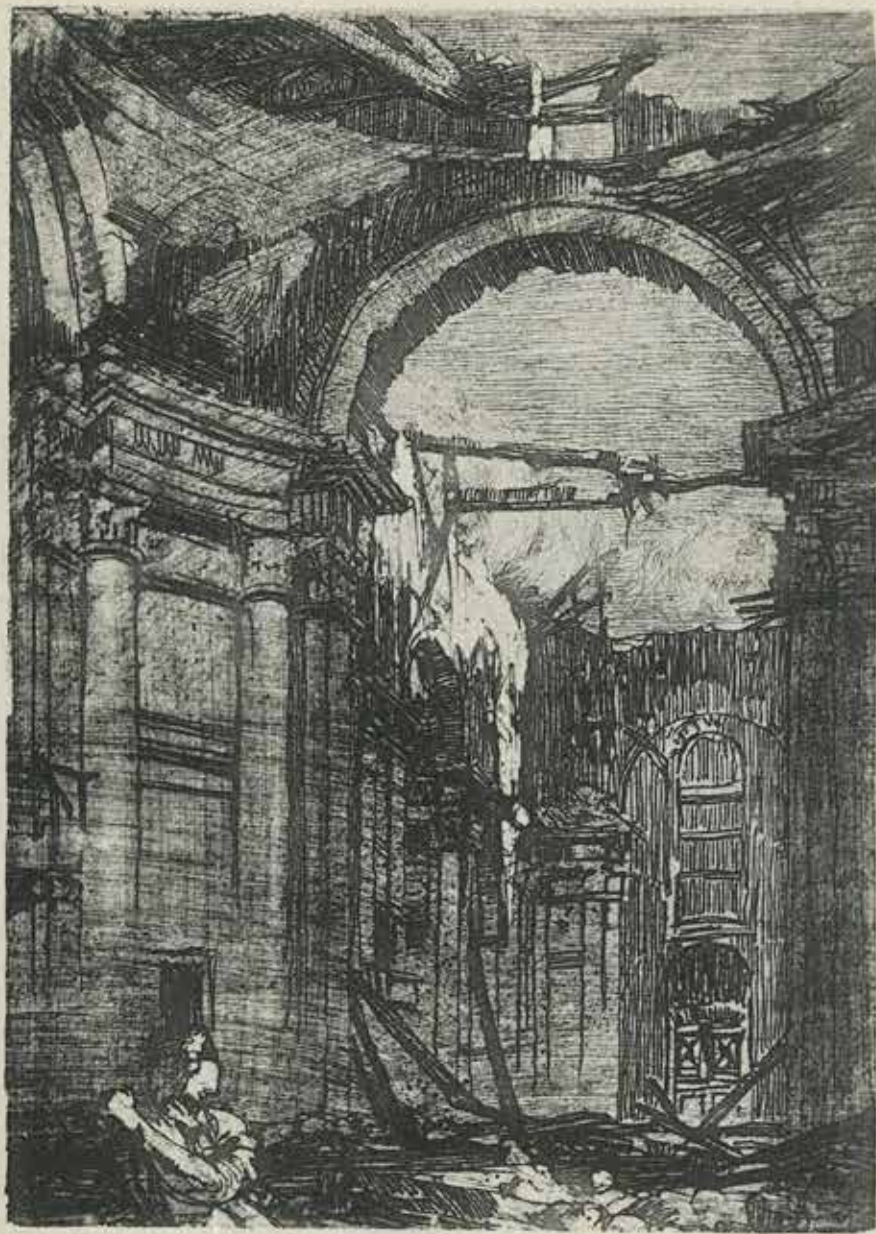

G. Setti - Rovine della Chiesa di Squero.

